

TOPOGRAFÍA CATASTRAL DE ESPAÑA.

1994737

PROVINCIA,

Madrid

Partido judicial,

Chinchón

AYUNTAMIENTO,

Agrupada del Rey

Término,

Agrupada del Rey



CÉDULA CATASTRAL—NÚMERO

Nombre del barrio.

Nombre de la calle.

Nombre del edificio.

de la Calzada

Número de la manzana.

Número del edificio.

25

16 y 15

MATERIALES DE CONSTRUCCIÓN.

NÚMERO DE VIVIENDAS.

DESTINO DEL EDIFICIO.

Piedra, yeso y ladrillo

1

Habitación

NOMBRE DEL PROPIETARIO.

D. Antonio Lotero y Gibert.

NATURALEZA.

EDAD.

ESTADO.

PROFESION.

VECINDAD.

Lugar *Cabrera*

53 años

casado

Labrador

Lugar *Chinchón*

Partido *Cabrera*

Provincia *Madrid*

SUPERFICIE	Área. Metros	
	Área	Metros
de la parte edificada en la planta baja	3	17 75
de las cobertizas		
de los patios, corrales o huertos	4	42 25
Total de la planta de la parcela	7	60 00

172.59 m²

SUPERFICIE DE LOS PISOS.

PRIMERO	SEGUNDO	TERCERO	CUARTO	QUINTO
Área Metros	Área Metros	Área Metros	Área Metros	Área Metros
<i>2 72 15</i>				

OBSERVACIONES.

El primer patio de esta parcela es común a la parcela inmediata.

Por *el propietario* firman,

Si Alcalde,

Los testigos,

Antonio Ballesteros

Me conformo con la situación, límites y cabida de esta parcela, en cuya posesión me hallo.

Agrupada 22 de Mayo de 1861.

Si propietario,

Antonio Lotero y Gibert

PLANO DE LA PARCELA.

Nº

(Copiado de la hoja Nº 3 B)

Norte.

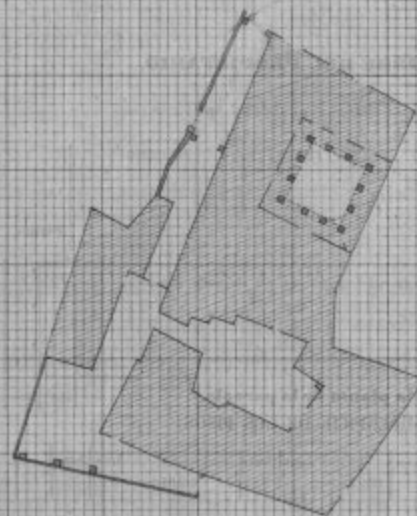

Escala $\frac{1}{500} = 0'002$

Las cuadrículas de líneas finas representan metros cuadrados: las de líneas gruesas áreas.

Examinado y conforme.

El Delegado Catastral

Camilo Cabrita

Agrupada del Rey de Mayo de 1861

El encargado del levantamiento.

Juan Gutiérrez